



**WEIHENSTEPHAN · TRIESDORF**  
University of Applied Sciences

# PERSPEKTIVEN DER PANDEMIE

EINE VERNISSAGE ON DEMAND  
DER  
HOCHSCHULE  
WEIHENSTEPHAN-TRIESDORF

16.03.2021

# PERSPEKTIVEN DER PANDEMIE

Die Corona-Pandemie hat das (Hochschul-) Leben nachhaltig beeinflusst und einen neuen „Alltag“ geschaffen. Vieles von dem, was seit dem Frühjahr 2020 geschehen ist, war noch vor einem Jahr kaum vorstellbar. Und dennoch haben wir sowohl das Sommersemester 2020 als auch das Wintersemester 2020/2021 erfolgreich hinter uns gebracht und zu einer neuen Selbstverständlichkeit in vielen Dingen gefunden. Meist richtet sich hierbei der Blick auf das eigene Umfeld und den eigenen Wirkungskreis. Die Pandemie hat jedoch viel mehr Facetten.

Der Vizepräsident für Internationales und Diversity sowie das Team der Frauenbeauftragten laden daher zum ersten Jahrestag des Lock-Downs und dem Beginn des Sommersemesters 2021 zu einer Ausstellung ein. Da diese „Veranstaltung“ nicht, wie ursprünglich geplant, in Präsenz stattfinden kann, veröffentlichen wir die eingereichten Beiträge, eingebunden in ein interaktives PDF als „Vernissage on demand“ zum Jahrestag des ersten Lockdowns.

Um sich Inhalte anzeigen zu lassen bzw. zu hören, klicken Sie bitte auf die Bilder und Symbole in diesem Dokument.

# BEITRÄGE AUS DEN BEREICHEN STUDIUM & LEHRE

## IN ANDEREN FARBEN ÄHNLICH GESTRIKT

... DIE FACETTEN EINES INTROVERTIERTEN HERZENS

© Sophia Knoll



## IN ANDEREN FARBEN ÄHNLICH GESTRIKT

... WARUM MIR CORONA MEINE LEBENSFREUDE NICHT WEGNEHMEN KANN

© Elena Männer



## MENTOR\*INNEN-PROGRAMM AN DER FAKULTÄT AE

© Johannes Triebels,  
Theresa Wassinger, Andreas Wolff



## WIR HELFEN, WO ANDERE SCHEITERN

© Konstanze Binder,  
Anna Herzog, Julia Lober



# BEITRÄGE AUS DEN BEREICHEN STUDIUM & LEHRE

WELCHE ÄNDERUNGEN HAT DIE COVID-19 PANDEMIE IM ZSW VERURSACHT ODER BESCHLEUNIGT?

© Sabine Homann-Wenig und Team des ZSW



„PRÄSENZ-PRAKTIKUM IN DER PANDEMIE? SO GEHT‘S!“

© Claudia Brand, Uschi Kempe-Weber



DIGITALE UND PRAKTISCHE LABORERFAHRUNGEN

© Lydia Nausch



# DAS MENTORING-PROGRAMM DER FAKULTÄT BIOINGENIEURWISSENSCHAFTEN

## DAS MENTORING DER FAKULTÄT BI IM PANDEMIE-SEMESTER

© Natalia Dolisni



## MENTORING WÄHREND EINER PANDEMIE

### WIE HABEN WIR DAS MENTORING ERLEBT?

© Adina Eberst und Viviane Falk



## ERSTSEMESTER-MENTORING BT

### IN ZEITEN DER CORONA-KRISE

© Adrian Vitz, Daniela Neubig und Sina Wohlpart



## HOW TO MASTER ONLINE-UNI

### TIPPS VON EUREN MENTOREN (BT)

© Magdalena Brauner, Florian Jahner, Sebastian Schmid und Maximilian Steger

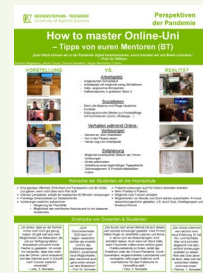

# DAS MENTORING-PROGRAMM DER FAKULTÄT BIOINGENIEURWISSENSCHAFTEN

## STUDIERN IN ZEITEN VON CORONA

© Alexandra Baumann,  
Veronika Ettstaller, Maximilian Sturm  
und Friedericke Uecker



## AUSWIRKUNGEN DER CORONA-PANDEMIE AUF DEN HOCHSCHULBETRIEB

© Sonja Baumann,  
Miriam Forsthuber und Marco Chmiel



## ERFAHRUNGEN DER ERSTIS UND MENTOREN IM "CORONA-SEMESTER"

© Sonja Baumann,  
Miriam Forsthuber und Marco Chmiel



## HERZLICHEN DANK

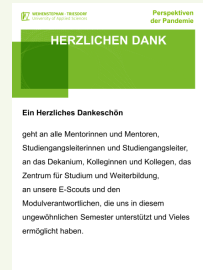

Ein Herzliches Dankeschön  
geht an alle Mentorinnen und Mentoren,  
Studiengangleiterinnen und Studiengangleiter,  
an das Dekanum, Kolleginnen und Kollegen, das  
Zentrum für Studium und Weiterbildung,  
an unsere E-Scouts und den  
Modulverantwortlichen, die uns in diesem  
ungewöhnlichen Semester unterstützt und Vieles  
ermöglicht haben.

# DAS MENTORING-PROGRAMM DER FAKULTÄT BIOINGENIEURWISSENSCHAFTEN

## MENTORING – ZUR ZEIT DER KONTAKTBESCHRÄNKUNG



© Alina Arneth, Lyubomir Ezhkov,  
Julian Maibach, Michael Staab und Benedikt Traut

## MENTORING 20/21



© Fabian Güntert, Henrik Scherm,  
Markus Gawel und Julian Eggle

## VON DER LEERE ZUR LEHRE MENTORING 2020

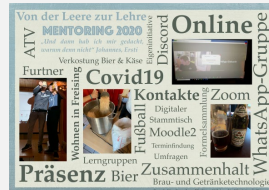

© Frank Studtrucker, Philipp Gibhardt  
und Christoph Sencar

## MENTORING- BIOPROZESS- INFORMATIK



© Alina Arneth, Lyubomir  
Ezhkov, Matthias Daschner,  
Julian Maibach, Michael Staab  
und Benedikt Traut

## CAMPUS- RALLEY BIO



© Miriam Forsthuber, Sonja  
Baumann und Marco Chmiel

# BEITRÄGE AUS DEN BEREICHEN WISSENSCHAFT & WIRTSCHAFT

## AQUARIA COVID

EINE DETAILLIERTE ÜBERSICHTSKARTE FÜR 3D-STRUKTUREN VON SARS-COV-2 PROTEINEN

© Andrea Schafferhans-Fuhrmann

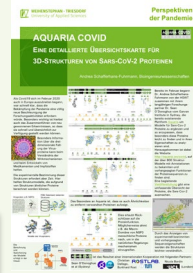

## FOOD STARTUP INKUBATOR WEIHENSTEPHAN

UNTERNEHMENSGRÜNDUNG IN DER PANDEMIE FOOD STARTUPS DER HSWT

© Thomas Lötzbeyer, Marlies Resch und Patricia Maag



ENTWICKLUNG DER VERBRAUCHEREINSTELLUNG UND ABSATZMÄRKTE DER LEBENSMITTELBRANCHE DURCH CORONA

© Constantin Slavik und Anna-Lena Zech



BEISPIELE FÜR GEWINNER UND VERLIERER IN DER LEBENSMITTELBRANCHE INFOLGE DER CORONA PANDEMIE

© Alexander Schmid und Leonard Rebscher





# BEITRÄGE AUS DEM BEREICH GENDER & DIVERSITY

## HERAUSFORDERUNGEN FÜR STUDENTISCHE ELTERN WÄHREND DER CORONA-PANDEMIE

© Sofie-Marie Link

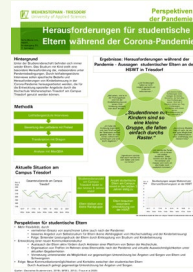

## PREVENTING A SECONDARY EPIDEMIC OF LOST EARLY CAREER SCIENTISTS

© Anja Triebe

Nach einer Veröffentlichung von [M. I. Cardel et al. \(2020\), AnnalsATS, Vol 17 \(11\).](#)



## UNEQUAL EFFECTS OF THE COVID-19 PANDEMIC ON SCIENTISTS

© Anja Triebe

Nach einer Veröffentlichung von [K. R. Myers et al. \(2020\), Nature Human Behavior, Vol 4, 880 - 883.](#)

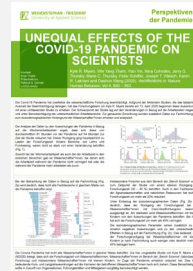

# BEITRÄGE AUS DEM BEREICH ARBEITEN WÄHREND DER PANDEMIE

## DIGITALE AFTER-WORK VORTRAGSREIHE

EIN PFLANZENSCHUTZSEMINAR AUF ABSTAND

© B. Zange und T. Lohrer



## DIE BEWEGTE PAUSE GEHT ONLINE

© Franziska Kohlrausch und Team HSWTbewegt



## INTERNATIONALE PROJEKTE WÄHREND DER PANDEMIE

© Christa Baldioli, Juliane Giovanai und Eva Zech



## ZUSAMMENSPIEL HOME UND OFFICE

© Franziska Kohlrausch



# BEITRÄGE AUS DEM BEREICH ARBEITEN WÄHREND DER PANDEMIE

NUR DER HIMMEL HAT  
WENIGER NARBEN

EINE LYRISCHE ANNÄHERUNG

© Nicole Hilbrandt





# DENKEN SIE POSITIV UND BLEIBEN SIE NEGATIV!

Kontakt:

Prof. Dr. med. vet. habil. Prisca Kremer-  
Rücker

T +49 9826 654-203

[prisca.kremer-ruecker@hswt.de](mailto:prisca.kremer-ruecker@hswt.de)

Projektkoordination:

Dr. Anja Triebe

*Applied Sciences  
for Life*